SAV BIENES RAICES
¡¡Encontramos la casa de tus sueños!!

Oficina (777)102-2235
Cel / WhatsApp (777) 212-5930

image not found or type unknown

Casa en Rancho Cortes
Cuernavaca, Morelos.

Venta: $4,700,000
Renta: $21,000
Pesos mexicanos

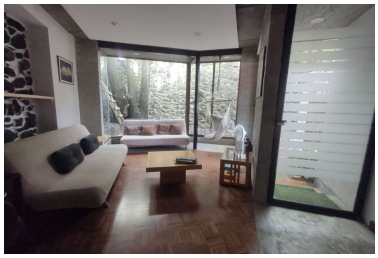

Casa contemporanea en Rancho Cortes, Cuernavaca Morelos.
A unos minutos de la carretera Federal México- Cuernavaca.
Hermosa vista panorámica.
Recibidor.
Sala- Comedor.
Cocina equipada con barra desayunadora.
3 recamaras con clóset, una de ellas con balcón.
2 baños completos, un vestidor y medio baño de visitas.
Área de lavado.
Jacuzzi equipado con calefacción.
Estacionamiento para 2 autos.
En caso de renta:
Sin muebles $21,000.
Amueblada $23,000.
Contrato minimo a un año con poliza Juridica.

Terreno:	198.00 m²	Tipo de terreno:	Plano
Construcción:	198 m²	Niveles:	2
Edad del inmueble:	6 años	Estado de conservación:	Excelente
Antecomedor:	Barra desayunadora	Sala:	Si
Comedor:	Si	Recámaras:	3
Baños:	2 ½	Closets:	1 vestidor
Cocina:	Equipada	Gas estacionario:	Si
Cuarto de servicio:	Área de lavado	Cisterna:	30,000 litros
Estacionamiento:	2 autos	Jardín:	Pequeño
Alberca:	Jacuzzi	Ubicado:	En privada
Tráfico:	Mínimo		

Oficina:
Calle Tamoanchan Num. 110 Int. 3
Colonia Reforma, CP62260
Cuernavaca, Morelos.

www.savbienesraices.com
Tel. (777) 102-2235
sav@savbienesraices.com